

Lancé en 2021, l'Atlas de la Biodiversité interCommunale (ABC) de Saint-Etienne Métropole a permis d'améliorer les connaissances naturalistes sur le territoire, de mieux les prendre en compte dans les projets d'aménagement du territoire et de les partager au plus grand nombre.

Les données présentées dans ce document ont été recueillies au cours de l'ABC entre 2021 et 2023 mais également lors de prospections antérieures. Elles ne sont pas exhaustives mais font ressortir les connaissances actuelles de la biodiversité sur la commune.

Saint-Priest-en-Jarez : Fiche d'identité

Superficie : 3.07 km²
 Nombre d'habitants (en 2020) : 6 088
 Altitude minimale et maximale : 437–590 m

Les chiffres clés

140 espèces végétales
 139 espèces animales
 dont 20 patrimoniales

Un milieu naturel remarquable



Hêtraie

Une espèce phare



Le hérisson d'Europe (*Erinaceus europaeus*)

Les espèces à Saint-Priest-en-Jarez

Groupe d'espèces	Nombre de données	Nombre d'espèces (à l'échelle de la métropole)	Nombre d'espèces sur liste rouge* (à l'échelle de la métropole)
Mammifères (sans chauves-souris)	63	7 (43)	2 (11)
Chauves-souris	7	4 (24)	2 (12)
Oiseaux	1490	84 (222)	15 (65)
dont nicheurs	412	44 (145)	11 (72)
Reptiles	26	3 (15)	0 (4)
Amphibiens	14	5 (16)	1 (6)
Odonates	10	5 (52)	0 (16)
Papillons	73	31 (109)	0 (9)
Végétaux	305	140 (1912)	0 (38)
Total	1988	279 (2393)	20 (161)

* espèces sur Liste Rouge de l'UICN (NT, VU, EN, CR)

Zoom sur les enjeux

Saint-Priest-en-Jarez est une commune presque entièrement urbanisée et les rares espaces verts sont souvent les ultimes refuges pour la faune et la flore sauvages sur ce territoire. Ainsi le Parc Jean Marc, au même titre que le Crêt, le Clos Bayard ou de la zone de la Doa accueillent un certain nombre d'espèces qui y accomplissent leur cycle. Ces îlots constituent également des points de passage privilégiés par les espèces lors de leurs déplacements. Ces espaces verts jouent alors un rôle fonctionnel primordial dans cette commune.

Espace vert arboré du parc Jean Marc à Saint-Priest-en-Jarez



La carte des zones à enjeux métropolitains

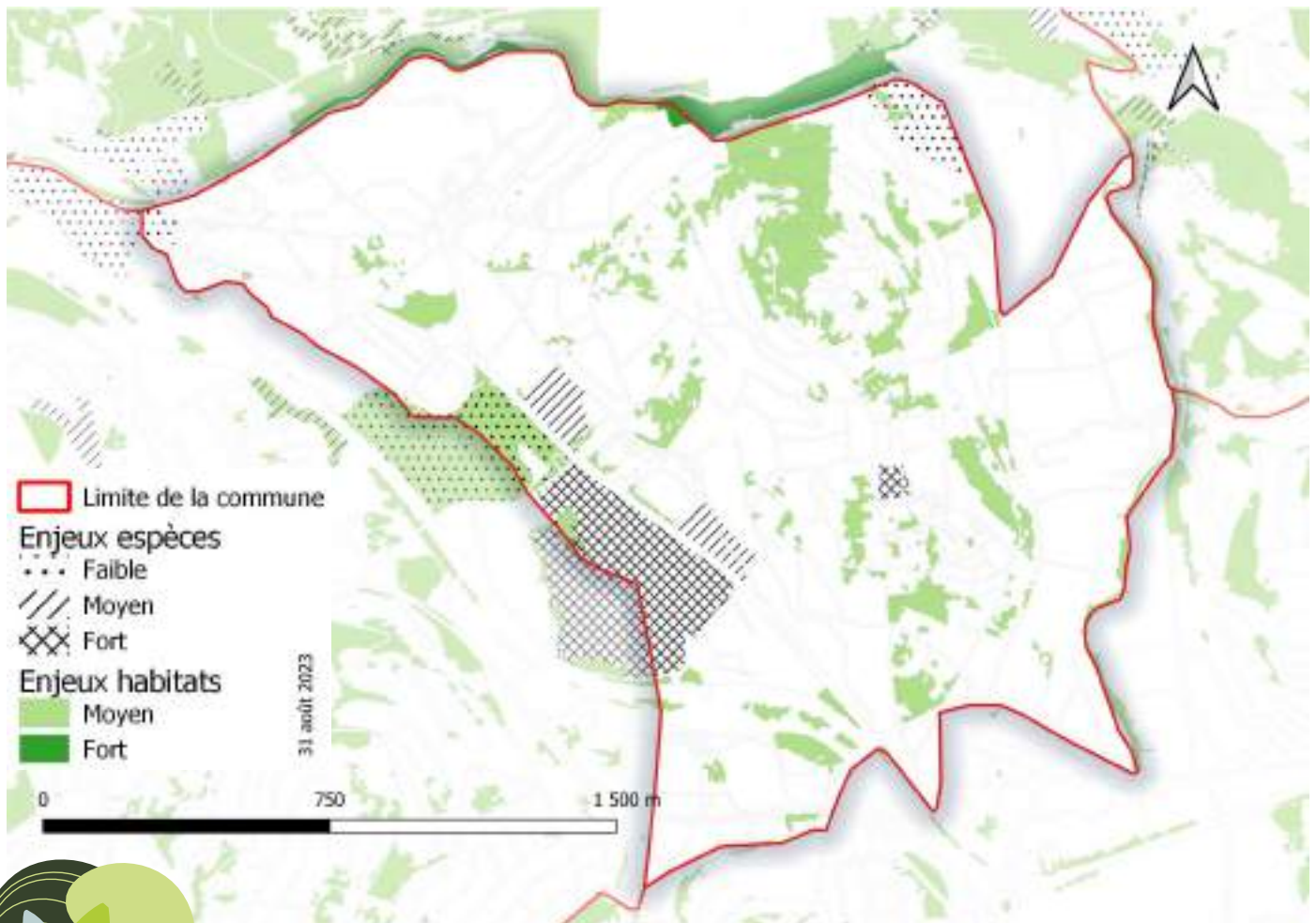

Projet financé par l'OFB et Plan France Relance

Focus sur les espèces patrimoniales

Hérisson d'Europe : ⚠️

Mammifère nocturne, le hérisson d'Europe est muni de piquants le protégeant des prédateurs. On le rencontre dans des milieux variés, et même parfois en ville. Encore relativement commun, il est présent sur tout le territoire de Saint-Etienne Métropole.



⚠️ Espèce protégée

Crapaud calamite : ⚠️

Crapaud de taille moyenne et trapu, le calamite a une ligne dorsale médiane jaune. Il fréquente des points d'eau temporaires et peu profonds. Il est présent au sud de la plaine du Forez, sur la couronne stéphanoise mais aussi sur les plateaux bordant les gorges de la Loire.

Noctule de Leisler : ⚠️

Chauve-souris de taille moyenne, la noctule de Leisler arbore un pelage court marron et de petites oreilles. Elle gîte préférentiellement dans des cavités arboricoles et chasse au-dessus de la canopée.



Atouts

- La gestion différenciée des parcs communaux.
- La présence de petits boisements de feuillus à l'est de la commune.
- Le secteur de la Doa qui est la zone agricole dans la ville.

Pressions

- Les dernières parcelles non urbanisées sont à préserver pour maintenir un peu de nature dans la ville et servir de corridors, en pas japonais.
- Au sein des zones urbanisées, la faune et la flore rudérales peuvent être favorisées grâce à de petites actions.
- Pérenniser une agriculture extensive au niveau de la Doa.

Pistes d'action (basées sur le Guide en faveur de la biodiversité)

- Participer à l'enquête « Mission Hérisson » (Fiche C4).
- Renforcer la gestion différenciée des espaces verts (Fiche P9).
- Favoriser le passage de la petite faune (Fiche P13).
- Communiquer et sensibiliser les habitants à la nature communale (Fiches S) comme par exemple, élaborer un jeu de piste pérenne sur la commune (Fiche S5).

Pour aller plus loin...

Pour davantage de ressources techniques et bibliographiques, vous pouvez consulter le site : engageepourlanature.saint-etienne-metropole.fr

Pour toute question concernant cette action, vous pouvez nous contacter via : engageepourlanature@saint-etienne-metropole.fr



Saint-Etienne Métropole
2 Avenue Grüner - CS 80257 - 42006 Saint-Etienne Cedex 1

www.saint-etienne-metropole.fr



11 rue René Cassin
42 100 Saint-Etienne

loire@fne-aura.org

04 77 41 46 60



Agir pour
la biodiversité

11 rue René Cassin
42 100 Saint-Etienne

loire@lpo.fr

04 77 41 46 90



Coordination : Emilie Joly - FNE Loire

Maquette : Anna Marsollier - FNE Loire

Rédaction : Emilie Joly, Anna Marsollier, Amélie Potignon - FNE Loire ; Emmanuel Véricel, Nicolas Lorenzini - LPO AuRA

Relecture : Renaud Doitrand - FNE Loire ; François Jeanne - LPO AuRA

© photos : Hêtraie (p.1) : Amélie Potignon - FNE Loire ; Hérisson (p.1) : Claude Guichard - LPO AuRA ; Parc (p.2) : Amélie Potignon - FNE Loire ; Hérisson (p.3) : André Ulmer - FNE Loire ; Noctule (p.3) : Yoann Peyrard - LPO AuRA ; Calamite (p.3) : Bénédicte Canal - LPO AuRA

Publication : 08/2023

Projet financé par l'OFB et Plan France Relance

